



รายละเอียดการเดินทางท่องเที่ยวประเทศเนปาล โดยสายการบินไทย 4 วัน 3 คืน ชมเมืองมรดกโลก (WORLD HERITAGE SITES) ไนติเนนแดนป่าหิมพานต์

- 🌸 สัมผัสวิถีชีวิต ขนบธรรมเนียม ประเพณี ของชาวเนปาล ภายใต้การจ้องมองของ “ดวงตาแห่งปัญญา (Wisdom eyes)” จากทุกหนแห่ง
- 🌸 สัมผัสความงดงามของยอดเขาเอเวอเรสต์ที่ขามพระอาทิตย์รุ่งอรุณเหนือทิวเทือกเขาหิมาลัย
- 🌸 เที่ยวเมืองหลวง “นครกาฐมาณฑุ” ชมบริเวณพระราชวัง โบราณหุมาน ไศก้า เทวสถานของกุมารี
- 🌸 “วัดสวาม์ภวนาค” วัดแห่งเดียวในเนปาลที่ผสมผสานระหว่างศาสนาพุทธและศาสนาฮินดูได้อย่างสันติ
- 🌸 “เจดีย์พุทธนาค” เจดีย์แห่งพุทธศาสนาที่ใหญ่ที่สุดในประเทศเนปาลและเยี่ยมชมวัดทิเบตที่ตั้งโดยรอบ
- 🌸 “จุดชมวิวยารังกอต” ชมพระอาทิตย์ขึ้นยามเช้า ชมความงามของแนวเทือกเขาหิมาลัย และยอดเขาเอเวอเรสต์
- 🌸 เยี่ยมชม “เมืองโปครา” สัมผัสความงามของธรรมชาติป่าหิมพานต์ ล่องเรือในสระอินดาต



โดยสายการบินไทย

เดินทางระหว่างวันที่ 07 - 10 พฤษภาคม 2560 (วันวิสาขบูชา), 08 - 11 มิถุนายน 2560,
08 - 11 กรกฎาคม 2560 (วันอาสาฬหบูชา/วันเข้าพรรษา), 11 - 14 สิงหาคม 2560 (วันแม่),
14 - 17 กันยายน 2560

วันแรกของการเดินทาง**กรุงเทพฯ – นครกาฐมาณฑุ**

- 07.30 น. - ผู้เดินทางทุกท่านพร้อมกันที่ท่าอากาศยานสุวรรณภูมิ อาคารผู้โดยสารขาออกชั้น 4 ประตูทางเข้าหมายเลข 3 เคาน์เตอร์ D8-10 ของสายการบินไทย TG โดยมีเจ้าหน้าที่ของศรัทธาทัวร์ คอยต้อนรับและอำนวยความสะดวกในการเดินทาง
- 10.15 น. - ออกเดินทางสู่นครกาฐมาณฑุ โดยสายการบินไทย เที่ยวบินที่ TG 319 ใช้เวลาบินประมาณ 3 ชั่วโมง 20 นาที (รับประทานอาหารกลางวันบนเครื่องบิน)
- 12.25 น.* - **(เวลาท้องถิ่น)** ถึงสนามบินนานาชาติตริภูวัน ประเทศเนปาลผ่านพิธีการตรวจคนเข้าเมืองและศุลกากร
- 14.00 น. - นำท่านสักการะ **มหาเจดีย์พุทธนาค (Boddhnath)** เจดีย์ชาวพุทธที่ใหญ่ที่สุดในประเทศเนปาลแหวะชมวัดทิเบตที่ตั้งงดงามซึ่งอยู่รอบ ๆ มหาเจดีย์พุทธนาค เลือกซื้อของที่ระลึกที่มีจำหน่ายโดยรอบพระเจดีย์ซึ่งล้วนเป็นผลิตภัณฑ์จากชาวทิเบต
- 16.00 น. - นำชมบริเวณพระราชวังโบราณของนครกาฐมาณฑุและบริเวณชุมชนหนุมานโรก้า ซึ่งเป็นย่านใจกลางของนครกาฐมาณฑุที่วชมศิลปะสถาปัตยกรรมอันวิจิตรพิสดารในบริเวณพระราชวัง ชมเทวสถานของกุมารหรือเรียกอีกอย่างว่า “เทวดาเดินดิน (KUMARI : THE LIVING GODDESS)” ซึ่งชาวเนปาลเชื่อกันว่าเป็นเทพธิดาที่มีชีวิตอยู่คู่บ้านคู่เมืองโดยได้คัดเลือกมาจากบุตรสาวแห่งพุทธตระกูล “ศากยะวงศ์” ที่สืบทอดมานานกว่า 2,000 ปี โดยไม่ขาดสาย
- 17.30 น. - รับประทานอาหารค่ำที่ภัตตาคารพื้นเมือง
- 19.00 น. - นำท่านเดินทางเข้าสู่โรงแรมที่พัก **โรงแรมอัสปรา บูติก (Apsara Boutique Hotel)** ระดับ 4 ดาว หรือเทียบเท่า

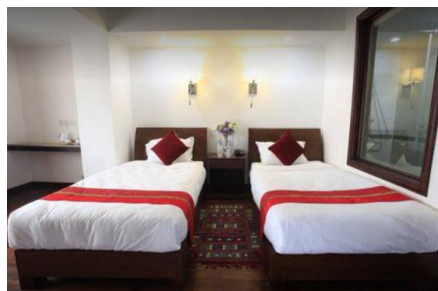

หมายเหตุ : เวลาท้องถิ่นของประเทศเนปาลช้ากว่าเวลาท้องถิ่นประเทศไทย 1 ชั่วโมง 15 นาที

วันที่สองของการเดินทาง**กาฐมาณฑุ-เมืองโปครา (เดินทางโดยรถตู้ปรับอากาศ)**

- 06.00 น. - รับประทานอาหารเช้าที่ห้องอาหารของโรงแรม
- 07.00 น. - เช็กเอาท์ ออกเดินทางสู่เมืองโปครา (โดยรถตู้ปรับอากาศ ใช้เวลาเดินทางประมาณ 6 ชั่วโมง) ระหว่างทางท่านจะได้สัมผัสความงดงามของธรรมชาติที่สวยงามของทางที่ลัดเลาะไปตามขุนเขาสลับซับซ้อนขนาดด้วยลำน้ำ “ตริสุรี” ที่ไหลเชี่ยวกราก
- แวะรับประทานอาหารกลางวันภัตตาคารระหว่างทาง

15.00 น. - ถึงเมืองโปครา นำท่านเดินทางเข้าสู่ที่พัก **วอเตอร์ ฟรอนท์ รีสอร์ท (Water Front Resort)**



- **ชมสระโหนดาด (Phewa Tal Lake)** ซึ่งเกาะกลางทะเลสาบจะเป็นที่ตั้ง **“วัดบาราฮี”** วิหารของพระนางปราวดี โดยมีทิวทัศน์ด้านหลังเป็นเทือกเขาหิมาลัย โดยเฉพาะยอดเขาสำคัญ **“มัจชะระปุชเรย์” (Fish Tail Peak)** ตั้งตระหง่านอยู่เบื้องหน้าท่าน โดยท่านสามารถเห็นภาพสะท้อนเงาของยอดเขานี้บนพื้นน้ำในทะเลสาบ เพลิดเพลินกับกิจกรรมล่องเรือในทะเลสาบ หรือ ซุปป์ริมทะเลสาบตามอัธยาศัย



18.00 น. - รับประทานอาหารค่ำที่ภัตตาคารของโรงแรม จากนั้นพักผ่อนตามอัธยาศัย

วันที่สามของการเดินทาง เมืองโปครา – นครกาฐมาณฑุ (บินภายในประเทศ)

05.30 น. - ออกเดินทางสู่ **จุดชมวิวบนเขาซารังกอต** ชมความงามของพระอาทิตย์ยามรุ่งอรุณเหนือเทือกเขาอันนาปูน่าซึ่งท่านจะสามารถมองเห็นขุนเขาที่สูงเสียดฟ้าและทะเลสาบพิวอยู่เบื้องล่าง

08.00 น. - รับประทานอาหารเช้าที่โรงแรม

- **ชมสะพาน มเหศรา และแม่น้ำชอนรูอันพิสตาร นำชม (David’s Fall)**

หุบเขารธรรมชาติซึ่งชาวเนปาลเชื่อว่าเป็นประตูสู่เมืองใต้บาดาล

- นำชม **วัดชาวพุทธมหายาน (ทิเบต)** เชิญซื้อพรมขนสัตว์ ฝัมือเยียม ฦ ค่ายอพยพชาวทิเบต

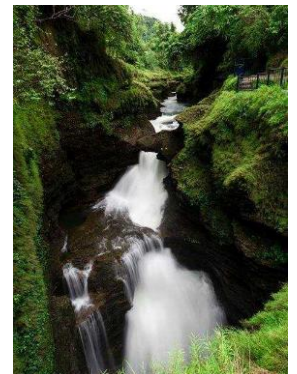

12.00 น. - รับประทานอาหารกลางวันภัตตาคารอาหารพื้นเมือง

13.00 น. - ออกเดินทางสู่สนามบินเมืองโปครา

15.45 น. - ออกเดินทางสู่ **นครกาฐมาณฑุ** โดยสายการบินภายในประเทศเนปาล (ใช้เวลาบินประมาณ 30 นาที)

16.00 น. - เดินทางถึงนครกาฐมาณฑุ

17.00 น. - อิสระช้อปปิ้งย่าน **ทามาเมล** ส่วนใหญ่เป็นสินค้าพื้นเมือง ไม่ว่าจะเป็นเสื้อผ้า กระเป๋า ข้าวของเครื่องใช้ ศิลปหัตถกรรม ทั้งที่เป็นทองเหลืองและไม้แกะสลัก เครื่องปั้นดินเผา หินสีอัญมณี เครื่องประดับ ไปจนถึงอุปกรณ์การเดินทาง



20.00 น. - นำท่านเข้าสู่ที่พักโรงแรมอัปสรา บูติก (Apsara Boutique Hotel) ระดับ 4 ดาวหรือเทียบเท่า จากนั้นพักผ่อนตามอัธยาศัย

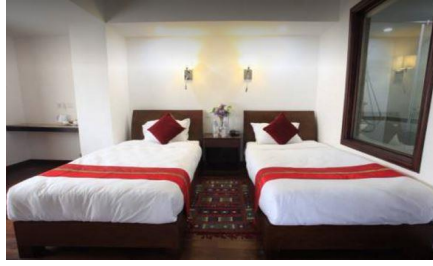

วันที่สี่ของการเดินทาง นครกาญจนาภิเษก – กรุงเทพฯ

- 08.00 น. - รับประทานอาหารเช้าที่ภัตตาคารของโรงแรม
- 09.00 น. - เช็กเอาท์ออกจากโรงแรม กราบสักการะพระมหาเจดีย์สวียมภูวนาถ ซึ่งมีความศักดิ์สิทธิ์มาก อายุกว่า 2,000 ปี ประดิษฐานอยู่บนเนินเขาากลางหุบเขากาญจนาภิเษก ณ จุดนี้ถ้าทัศนวิสัยหมอกไม่ลงจัด ท่านสามารถชมความงดงามของเทือกเขาหิมาลัยและทิวทัศน์ของเมืองต่าง ๆ ในบริเวณหุบเขากาญจนาภิเษกได้อย่างชัดเจน
- 11.00 น. - ออกเดินทางไปยังสนามบินตริภูวันอินเตอร์เนชั่นแนล
- 13.30 น. - ออกเดินทางกลับสู่ประเทศไทย โดยสายการบินไทยเที่ยวบินที่ TG 320 (รับประทานอาหารเช้ากลางวันบนเครื่องบิน)
- 18.15 น. - ถึงกรุงเทพมหานครโดยสวัสดิภาพ



รายละเอียดค่าใช้จ่ายในการเดินทาง (4วัน 3 คืน)

ค่าใช้จ่ายในการเดินทางสุทธิผู้ใหญ่ ท่านละ 39,900 .- บาท
 พักห้องเดี่ยวเพิ่ม ท่านละ 5,500 .- บาท

หมายเหตุ ราคาสำหรับผู้เดินทาง 15 ท่านขึ้นไป เท่านั้น

ขั้นตอนชำระเงิน

กรุณาโอนเงินมาที่...บัญชี **** มัดจำ 10,000 บาท/ท่าน**

| ธนาคาร | ชื่อบัญชี | สาขา | ประเภท / เลขที่บัญชี |
|------------------|----------------------|-----------------|----------------------------------|
| ธนาคารกสิกรไทย | นายอำนาจชัย มานะเลิศ | สาขาย่อยราชวัตร | ออมทรัพย์ : 722 - 2 - 30494 - 0 |
| ธนาคารไทยพาณิชย์ | นายอำนาจชัย มานะเลิศ | สาขาย่อยราชวัตร | ออมทรัพย์ : 130 - 2 - 12061 - 7 |
| ธนาคารกรุงเทพ | นายอำนาจชัย มานะเลิศ | สาขาราชวัตร | สะสมทรัพย์ : 146 - 4 - 10927 - 9 |

**หมายเหตุ - โปรดส่งหลักฐานการชำระเงินที่ E-Mail : Confidencetravel@gmail.com

หรือ แฟกซ์ - 02-6684999, 022438461 พร้อมระบุชื่อผู้เดินทาง วันที่เดินทาง, จำนวนสมาชิก, เบอร์โทรศัพท์ และโปรดโทรแจ้งยืนยันกับเจ้าหน้าที่อีกครั้งด้วยนะคะ ขอขอบคุณค่ะ...

หมายเหตุ บริษัทฯ ขอสงวนสิทธิ์ที่จะเปลี่ยนแปลงราคาตามความเหมาะสมทั้งนี้ขึ้นอยู่กับภาวะอัตราแลกเปลี่ยน ค่าเงินสกุลบาทที่ไม่คงที่และความผันแปรของราคาน้ำมันกรณีที่สายการบินมีการเรียกเก็บค่าน้ำมันเพิ่มเติมจากราคาที่กำหนดไว้

อัตรารวม

- ค่าบัตรโดยสารเครื่องบินชั้นทัศนาวจร เส้นทางระหว่างประเทศ เส้นทาง กรุงเทพฯ-นครกาฐมาณฑุ-กรุงเทพฯ
- ค่าบัตรโดยสารเครื่องบินชั้นทัศนาวจร เส้นทางภายในประเทศ เส้นทาง เมืองไปครา-นครกาฐมาณฑุ
- ค่าโรงแรมที่พักตามรายการระบุ (พักห้องละ 2 ท่าน)
- ค่าเข้าชมสถานที่ต่าง ๆ ตามรายการระบุ
- ค่าอาหารทุกมื้อตามที่ระบุไว้ในรายการ
- ค่ารถรับส่งและระหว่างการเดินทางที่เกี่ยวข้องตามรายการระบุ
- ค่ามัคคุเทศก์ของบริษัทจากกรุงเทพฯ และมีมัคคุเทศก์ท้องถิ่นที่คอยอำนวยความสะดวกแก่ท่านตลอดการเดินทาง
- ค่าวีซ่าและค่าบริการในการยื่นวีซ่าประเทศเนปาล
- ทุนประกันการเดินทางท่านละ 1,000,000 บาท (ค่าประกันอุบัติเหตุ ท่านละ 500,000 บาท)

หมายเหตุ : กรุณานำกระเป๋าเดินทางใบใหญ่ไม่เกินท่านละ 20 กิโลกรัม จำนวน 1 ใบโดยไม่รวมกระเป๋าถือส่วนตัว (เนื่องจากสายการบินภายในประเทศ จำกัดน้ำหนักกระเป๋าโหลดใต้ท้องเครื่อง ท่านละไม่เกิน 20 กิโลกรัม ไม่รวมกระเป๋าถือขึ้นเครื่อง 7 กิโลกรัม)

อัตรานี้ไม่รวม

- ค่ากล้องถ่ายรูปและค่ากล้องวิดีโอ (ถ้ามี)
- ค่าขนกระเป๋าเดินทางตามโรงแรมต่างๆ
- ทิปเจ้าหน้าที่พื้นเมือง Local Guide / Driver / Bus Boy (USD 3 / ท่าน / ทริป)
- ทิปหัวหน้าทัวร์ชาวไทยตามอัยาศัย

- 🚩 ค่าน้ำหนักของกระเป๋าเดินทางในกรณีที่เกิดเกินกว่าสายการบินกำหนด (20 กิโลกรัมต่อท่าน)
- 🚩 ค่าทำหนังสือเดินทาง
- 🚩 ค่าใช้จ่ายส่วนตัวนอกเหนือจากรายการที่ระบุ เช่น ค่าเครื่องดื่มและค่าอาหารที่สั่งเพิ่มเอง, ค่าโทรศัพท์, ค่าซักรีด ฯลฯ
- 🚩 ค่าอาหารที่ไม่ได้ระบุไว้ในรายการ
- 🚩 ค่าทำใบอนุญาตที่กลับเข้าประเทศของคนต่างชาติ หรือ คนต่างด้าว
- 🚩 สำหรับราคานี้บริษัท ฯ จะไม่รวมค่าภาษีท่องเที่ยวหากมีการเก็บเพิ่ม
- 🚩 ค่าภาษีมูลค่าเพิ่ม 7% และค่าภาษีการบริการหัก ณ ที่จ่าย 3%

การยกเลิก

- หากมีการยกเลิกจะต้องแจ้งทางบริษัทก่อนเดินทางอย่างน้อย 21 วันทำงาน มิฉะนั้นบริษัทฯ จะขอสงวนสิทธิ์ในการคืนเงินทั้งหมด เนื่องจากมีค่าใช้จ่ายจำนวนมากได้เกิดขึ้นแล้ว บริษัทฯ ขอสงวนสิทธิ์ในการคิดค่าบริการเหล่านั้น และเนื่องจากสายการบินใช้เป็นบัตรโดยสารหมู่คณะ ไม่สามารถแลกเงินคืนได้และยังไม่สามารถเปลี่ยนชื่อผู้เดินทางได้ หลังจากที่ได้ออกบัตรโดยสารเรียบร้อยแล้ว
- สำหรับผู้โดยสารที่ไม่ได้ถือหนังสือเดินทางไทย และทางบริษัทฯ เป็นผู้ยื่นวีซ่าให้ เมื่อผลวีซ่าผ่านแล้วมีการยกเลิกการเดินทาง บริษัทฯ ขอสงวนสิทธิ์ในการคืนค่ามัดจำทั้งหมด

หมายเหตุ

- บริษัทฯ มีสิทธิ์ที่จะเปลี่ยนแปลงรายละเอียดบางประการในทัวร์นี้ เมื่อเกิดเหตุสุดวิสัยจนไม่อาจแก้ไขได้
- บริษัทฯ ไม่รับผิดชอบค่าเสียหายในเหตุการณ์ที่เกิดจากสายการบิน ภัยธรรมชาติ ภูมิวิบัติ และอื่นๆ ที่อยู่นอกเหนือการควบคุมของทางบริษัทฯ หรือ ค่าใช้จ่ายเพิ่มเติมที่เกิดขึ้นทางตรง หรือทางอ้อม เช่น การเจ็บป่วย การถูกทำร้าย การสูญหาย ความล่าช้า หรือ จากอุบัติเหตุต่างๆ
- หากท่านถอนตัวก่อนรายการท่องเที่ยวจะสิ้นสุดลง ทางบริษัทฯ จะถือว่าท่านสละสิทธิ์และจะไม่รับผิดชอบค่าบริการที่ท่านได้ชำระไว้แล้ว ไม่ว่ากรณีใดๆ ทั้งสิ้น
- รายการนี้เป็นเพียงข้อเสนอที่ต้องได้รับการยืนยันจากบริษัทฯ อีกครั้งหนึ่ง หลังจากได้สำรองที่นั่งบนเครื่อง และโรงแรมที่พักในต่างประเทศเป็นที่เรียบร้อยแล้ว แต่อย่างไรก็ตามรายการนี้อาจเปลี่ยนแปลงได้ตามความเหมาะสม
- ราคานี้คิดตามราคาตัวเครื่องบินในปัจจุบัน หากราคาตัวเครื่องบินปรับสูงขึ้น บริษัทฯ ขอสงวนสิทธิ์ที่จะปรับราคาตัวเครื่องบิน ตามสถานการณ์ดังกล่าว
- กรณีเกิดความผิดพลาดจากตัวแทน หรือ หน่วยงานที่เกี่ยวข้อง จนมีการยกเลิก ล่าช้า เปลี่ยนแปลง การบริการจากสายการบิน บริษัทขนส่ง หรือ หน่วยงานที่ให้บริการ บริษัทฯ จะดำเนินโดยสุดความสามารถที่จะจัดบริการทัวร์อื่นทดแทนให้ แต่จะไม่คืนเงินให้สำหรับค่าบริการนั้นๆ
- มัคคุเทศก์ พนักงาน และตัวแทนของบริษัทฯ ไม่มีสิทธิ์ในการให้คำสัญญาใดๆ ทั้งสิ้นแทน บริษัทฯ นอกจากนี้เอกสารลงนามโดยผู้มีอำนาจของบริษัทฯ กำกับเท่านั้น
- บริษัทฯ จะไม่รับผิดชอบต่อการทำนอกประเทศ หรือ ห้ามเข้าประเทศ อันเนื่องมาจากมีสิ่งผิดกฎหมาย หรือ เอกสารเดินทางไม่ถูกต้อง หรือ การถูกปฏิเสธในกรณีอื่นๆ

เอกสารในการขอวีซ่าเนปาล

- หนังสือเดินทางมีอายุไม่ต่ำกว่า 6 เดือน
- สำเนาทะเบียนบ้าน / สำเนาบัตรประชาชน
- **รูปถ่ายสี** ขนาด 1.5 นิ้วหรือ 2 นิ้ว จำนวน 1 รูป

